

様式第2号(第4条関係)

「空き家・空き地情報バンク」登録カード

※太枠内のみ記入ください

登録No.	25-03-01	区分	<input checked="" type="checkbox"/> 売買 <input type="checkbox"/> 賃貸	分類	<input type="checkbox"/> 住宅 <input checked="" type="checkbox"/> 住宅および土地 <input type="checkbox"/> 土地	
物件所在地	南条郡南越前町今庄114-11-5					
希望価格	(売買)	4,460,000 円	取引態様			
	(賃貸)	円/月	<input type="checkbox"/> 敷金()	<input type="checkbox"/> 礼金()	<input type="checkbox"/> 管理費()	
物件の概要	面積		構造	建築年 S43年 築56年		
	土地	289.35㎡		<input checked="" type="checkbox"/> 木造	売買の場合	
		建物	1階	88.76㎡	<input type="checkbox"/> 軽量鉄骨造	補修の要否
	坪			<input type="checkbox"/> 鉄骨	<input type="checkbox"/> 補修は不要	<input type="checkbox"/> 所有者負担
	2階		43.42㎡	<input type="checkbox"/> 鉄筋コンクリート	<input checked="" type="checkbox"/> 多少の補修必要	<input checked="" type="checkbox"/> 購入者負担
			坪	<input type="checkbox"/> その他 ()	<input type="checkbox"/> 大幅な補修必要	<input type="checkbox"/> その他 ()
間取り	1階	<input checked="" type="checkbox"/> 居間(6)畳 <input checked="" type="checkbox"/> 台所 <input checked="" type="checkbox"/> 風呂 <input checked="" type="checkbox"/> トイレ <input type="checkbox"/> その他() <input checked="" type="checkbox"/> 和室(8)畳 (6)畳 (6)畳 <input type="checkbox"/> 洋室()畳 ()畳 ()畳				
2階	<input type="checkbox"/> 居間()畳 <input type="checkbox"/> 台所 <input type="checkbox"/> 風呂 <input type="checkbox"/> トイレ <input type="checkbox"/> その他()畳 <input checked="" type="checkbox"/> 和室(8)畳 (6)畳 (6)畳 (4.5)畳 <input type="checkbox"/> 洋室()畳					
利用状況	<input type="checkbox"/> 自らが居住 <input checked="" type="checkbox"/> 放置(3カ月) <input type="checkbox"/> 別荘 <input type="checkbox"/> その他()	主要な施設等 までの距離	<input checked="" type="checkbox"/> (今庄)駅まで(1km) <input checked="" type="checkbox"/> (北陸自動車道 今庄IC)まで(4.5km) <input checked="" type="checkbox"/> その他施設(南越前町役場今庄事務所)まで(1km) <input checked="" type="checkbox"/> (今庄)小学校まで(1.5)km			
物件の特徴	<ul style="list-style-type: none"> 敷地に面する道路幅1(6m)・道路2()m 熱源(<u>プロパン</u>ガス・オール電化) 下水道(<u>公共下水</u>・浄化槽・その他()) 上水道(<u>有</u>・無) その他 PR等 [114字11-5は土地建物で2,870,000円 114字3-10は土地価格は1,590,000円] 					
特記事項	<ul style="list-style-type: none"> 借手に対する要望事項等 現状引渡し 					
問い合わせ先 (仲介宅建業者)	所在地	〒916-0065 鯖江市当田町10-2-1				
	名称 免許番号	丸美建設不動産株式会社 福井県知事(8)第1005号		TEL	0778-62-2929 090-3767-9876	
情報掲載日	令和7年3月19日	情報掲載変更日				

位置図

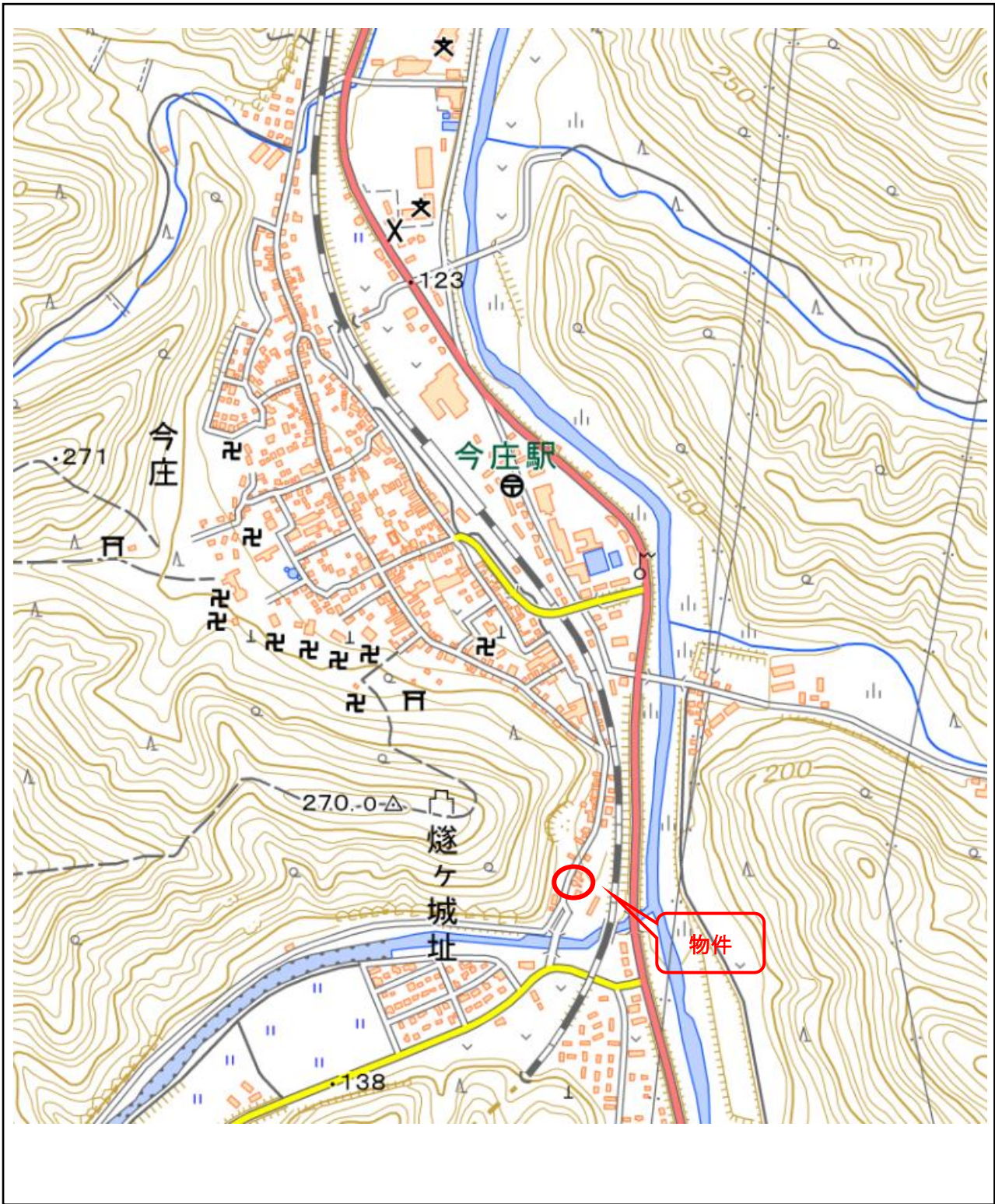

【建物1階】

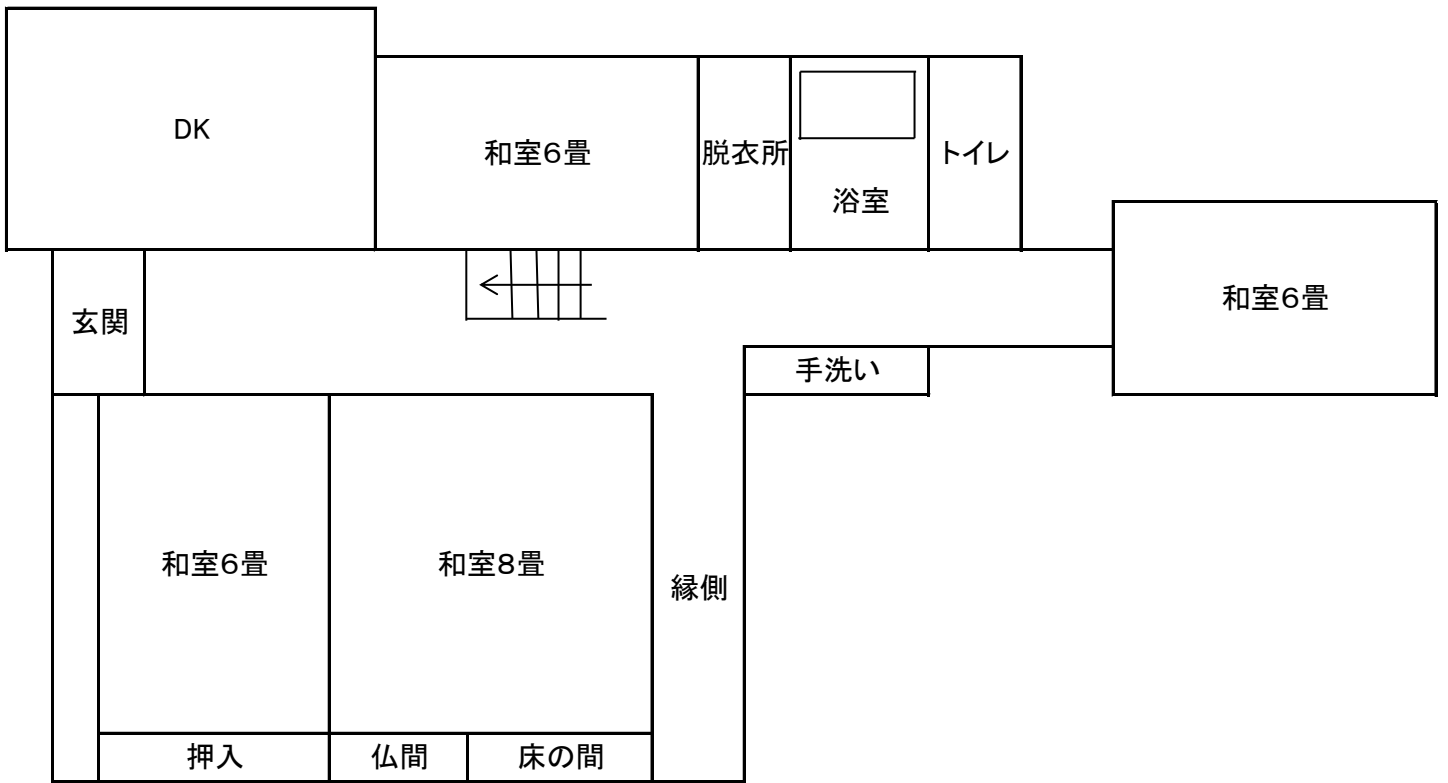

【建物2階】

