

暮らし

マイナンバーカード休日窓口(要予約)

マイナンバーカード申請・受取・更新等のための休日窓口を開設します(要予約)。そのほかの業務に関する窓口は開設していませんので、ご注意ください。
※事前に予約がある時間帯のみ開設します。

【第1日程】

開設日時 1月18日(土)
午前9時～午後1時

開設場所 町民税務課
(南越前町役場本館1階)

予約方法 1月16日(木)までに、電話または窓口で予約ください。

【第2日程】

開設日時 1月26日(日)
午前9時～午後1時

開設場所 町民税務課
(南越前町役場本館1階)

予約方法 1月23日(木)までに、電話または窓口で予約ください。

予約・問合せ

町民税務課
☎0778-47-8015

マイナンバーカード夜間窓口(要予約)

マイナンバーカード申請・受取・更新等のための夜間窓口を開設します(要予約)。そのほかの業務に関する窓口は開設していませんので、ご注意ください。
※事前に予約がある時間帯のみ開設します。

開設日時

1月17日(金)、24日(金)
午後5時15分～午後7時30分
※午後7時最終受付

開設場所 町民税務課

(南越前町役場本館1階)
予約方法 前日までに、電話または窓口で予約ください。

予約・問合せ

町民税務課
☎0778-47-8015

マイナンバーカードの健康保険証利用と公金受取口座の登録支援(要予約)

マイナンバーカードの健康保険証利用と公金受取口座の登録支援を行います。
開設場所および日時

町民税務課(南越前町役場本館1階)

平日午前8時30分～午後5時15分
マイナンバーカード休日窓口、夜間窓口

今庄事務所(今庄住民センター内)
平日午前8時30分～午後5時15分

河野事務所(河野住民センター内)
平日午前8時30分～午後5時15分

必要書類

- ・マイナンバーカード
(数字4桁の暗証番号が必要)
- ・本人名義の預金通帳
(公金受取口座の登録をご希望の方)

予約方法

電話または窓口で予約ください。

予約・問合せ

町民税務課
☎0778-47-8015
今庄事務所
☎0778-45-1111
河野事務所
☎0778-48-2111

「農業者年金」に加入して、安心して豊かな老後を

農業者年金は、国民年金の被保険

者で年間60日以上農業に従事していれば、ごなたでも加入できます。

【農業年金の特長】

積立方式なので、自分がかけた金額は年金として生涯もらえます。

80歳前に亡くなられた場合は、死亡一時金として遺族に支給されます。保険料は自由に決めることができます。月額2万円～6万7千円の間で千円単位

税制面の優遇措置があります。

保険料は全額が社会保険控除の対象で、支払われる年金にも公的年金等控除が適用されます。死亡一時金は非課税です。

保険料の国庫補助があります。

国庫補助を受けるには、認定農業者で青色申告者であるなどの一定の要件を満たす必要があります。

問合せ

南越前町農業委員会
☎0778-47-8001

シルバー人材センター短信

子ども一時預かりの家「おんぶ」

仕事や家事、急な用事などの際、保育士が大切なお子さんをお預かりします。お預かりの1時間前から予約を受け付けていますので、お気軽にご利用ください。

対象 生後4か月～就学前のお子さん

利用時間 午前7時～午後8時

場所 南越前町協本25-19
会員募集中!!

シルバー人材センターでは、町内在住の健康で元気な60歳以上の方を募集しています。随時、入会を受け

付けていますので、ご希望の方は、一度ご相談ください。お待ちしております。

予約・問合せ

子ども一時預かりの家「おんぶ」
TEL0778-47-13200
南越前町シルバー人材センター
TEL0778-47-13210

募集

町営住宅入居者募集

【随時募集】

【公営住宅】

入居者資格
・住宅に困窮している低額所得者
・税金および公共料金の滞納が無い方

●大鶴目住宅(2号棟)(2戸)
104-2001号室(33DK)

住所 南越前町今庄89-5
家賃 15,200円～22,600円

●甲楽城公営住宅(3戸)
102-2001-302号室(33DK)

住所 南越前町甲楽城7-31-1
家賃 15,600円～23,200円

【定住化促進住宅】

入居者資格

・住宅に困窮している中堅所得者
・税金および公共料金の滞納が無い方
・単身者である方

●甲楽城定住化促進住宅(1戸)
102号室(1DK)

住所 南越前町甲楽城16-1-20
家賃 13,600円～17,000円

【地域優良賃貸住宅】

入居者資格
・住宅に困窮している中堅所得者



- ・税金および公共料金の滞納が無い方
- ・40歳未満で単身者である方
- 東大道住宅(2戸)

●E-5・E-7号室(1K)
住所 南越前町東大道27-13-3
家賃 28,000円

※いつでも入居募集していますので、
入居条件や応募方法など、詳細に
ついては建設整備課までお問い合わせ
ください。

問合せ
建設整備課
☎0778-47-8003

令和7年度国有林モニター募集

国有林の事業運営等について、国民の皆さまの理解を深めるとともに、ご意見やご要望をお聞きして国有林野行政に反映させるため、国有林モニターを募集します。

対象 森林・林業および国有林に
関心のある18歳以上の方

※国会・地方議会の議員、地方公共
団体の長、常勤の国家公務員、令
和4年度から令和6年度まで3年
間連続して国有林モニターを務め
られた方は除きます。

任期 令和7年4月1日～
令和8年3月31日

応募締切 1月31日(金)

詳細は、ホームページをご覧ください



問合せ

近畿中国森林管理局
総務企画部企画調整課 林政推進係
TEL 06-6881-3412

南越前消防団 団員募集

消防団とは、自分の仕事を持ちながら火災や大規模災害発生時に自宅や職場から現場へ駆けつけ消火活動や救助活動を行う、それぞれの市町村に設置される消防機関です。
入団資格

- ・町内に居住または勤務されている方
- ・入団時の年齢が18歳以上の方
- ・消防団活動に支障のない方
- ・地域や家族の安全、安心な暮らしを守るために活動しませんか?

申し込み・問合せ

南消防署
☎0778-45-0119
南消防署 河野分署
☎0778-48-3119

創立38年 武高累計1,000名以上合格！例年東大合格！

東進 新高1生対象		君も夢の志望校へ！
高1・1学期先取り特訓講習無料招待 早期予約開始！ <small>※詳細はHPでご確認、または電話にてお問い合わせください。</small>		
武進 現中2生対象	現小6生対象	
中2数学・英語 徹底復習クラス <small>科目 数学・英語 日程 1月12日(日)より3月末まで 毎週日曜日 午後5:20～9:30 ※お休みされた場合振替有り 費用 1～3月分までの全費用 60,000円(テキスト代、税込)</small>	小6中学準備講習 <small>科目 英語・算数(数学) 日程 1月9日(木)以降開始 3月末まで 毎週火～土のうち2日をお選びください。 午後5:20～7:00 または毎週土曜日 午後4:00～7:00 ※お休みされた場合振替有り 費用 1～3月分までの全費用 35,000円(テキスト代、税込)</small>	

武生進学教室 / 東進衛星予備校武生駅前校
TEL 0778-22-2975 総社前・蔵ノ辻角 武生駅より歩いて5分
受付時間: 毎日午後5:00～9:30 お申込はお電話一本で完了

▲こちらは有料広告欄です

スポーツ・大会の結果

(敬称略)

- 町民スティックリング大会
開催日 11月17日(日)
場所 南条地区公民館ホール
参加人数 40名
- 〔優勝〕今庄サロンA
 - 〔準優勝〕糠サロン(A)
 - 〔3位〕鋳物師
- 町民ドッチビー大会
開催日 12月8日(日)
場所 河野小学校体育館
参加人数 37名
- 〔小学1～3年生の部〕
 - 〔優勝〕チームコウノA
 - 〔準優勝〕南条ロータスキッズC
 - 〔小学4～6年生の部〕
 - 〔優勝〕南条ロータスキッズA
 - 〔準優勝〕南条ロータスキッズB
 - 〔3位〕チームコウノB

ニホンザル捕獲作業のお知らせ

南越前町鳥獣害対策協議会では、ニホンザルによる農業や生活への被害を軽減するため、専門業者による捕獲および調査を実施します。作業員は、町の許可を受けた専門スタッフで、「動物調査」と書かれた腕章を着用します。

作業内容

作業員は2～3名で、不定期に車両で地域を巡回しながら麻酔銃を使用し、サルを捕獲します。住民の皆さまや周辺環境に危険を及ぼすことはありません。

作業期間

1月下旬～3月下旬
町内のサルの出没エリア

作業場所

作業員は、社員証と「動物調査」と書かれた腕章を着用します。

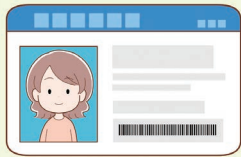

動物調査

作業車には、「野生動物調査中」と書かれたステッカーを貼り付けています。

野生動物調査中
ご迷惑をおかけしています

サル
対策事業
実施中

調査者：株式会社○○○○○
電話：○○○○-○○-○○○○

問合せ

南越前町鳥獣害対策協議会(農林水産課内)
☎0778-47-8001